

# INTERNATIONAL ACADEMY OF ESTHETIC DENTISTRY



© Museo Nacional del Prado

**DICTANTE:**

**Dr. DAVID  
GARBER**

**ATLANTA  
U.S.A.**

**MODERADOR:**

**Dr. JAIME A. GIL**

**HOTEL  
MELIÁ  
CASTILLA**

**INSCRIPCIONES**

APDO. POSTAL 5064

48080 BILBAO

**INFORMACION**

Srta. MÓNICA

94 423 16 00

**MADRID, 24 ABRIL, 2010**

**ADVANCED ESTHETIC SEMINARS**

# DECISION MAKING PROTOCOLS IN

## Dr. DAVID GARBER

- Past-President de la American Academy of Esthetic Dentistry.
- Board-Member de la American Academy of Fixed Prosthodontics.
- Past-Editor del Journal of Esthetic Dentistry.
- Autor de los libros "Porcelain Laminate Veneers" y "Porcelain and Composite Inlays and Onlays" (Ed. Quintessence).
- Autor de los libros "Bleaching Teeth" y "Complete dental Bleaching" (Ed. Quintessence).
- Profesor en el Departamento de Rehabilitación Oral del Medical School of Georgia.
- Consulta privada en Atlanta (U.S.A.) formando parte del equipo multidisciplinar "Atlanta-Team" junto con los Doctores Salama y el Dr. Ronald Goldstein.



## MADRID, 24 DE ABRIL 2010

**MAÑANA 9:30 H.- 14:00 H. TARDE 16:00 H. - 20:00 H.**

### 1.- TOMA DE DECISIONES EN IMPLANTOLOGÍA CLÍNICA.

*WHEN TO STAGE AND WHEN TO USE IMMEDIATE IMPLANT PLACEMENT.*

- Indicación del protocolo de implante inmediato post-extracción en la zona estética. Casos clínicos.
- Indicación del protocolo de implante diferido en el sector anterior. Casos clínicos.
- Indicación del protocolo de implante inmediato combinado con injerto de tejidos blandos.
- Casos practicos mostrando resultados óptimos y análisis de los fracasos estéticos.

### 2.- EXODONCIA E IMPLANTE INMEDIATO.

*EXTRACTION AND IMMEDIATE IMPLANT PLACEMENT.*

- ¿Cuándo está indicado realizar un colgajo y cuándo evitarlo?
- ¿Cuándo utilizar periotomos y cuando técnicas piezo-eléctricas?
- Nuevos protocolos para preservar el alveolo y criterios para seleccionar los nuevos productos. (PRGF).

### 3.- INJERTOS ÓSEOS.

*BONE GRAFTING.*

- Autografts, allografts and xenografts.
- Blockgraft versus particulate graft.
- RH BMP<sub>2</sub> infuse, RH PRGF GEM 21 and PRP

### 4.- RECONSTRUCCIÓN DE TEJIDOS BLANDOS PARA IMPLANTES.

*SOFT TISSUE CONSIDERATIONS FOR IMPLANTS.*

- Manejo de tejidos blandos: tipos de injertos. Ventajas e inconvenientes de cada uno de ellos.
- ¿Cómo conseguir una papila interproximal entre los implantes?
- Grosor ideal de los tejidos blandos - pónicos.
- Root converage and implant coverage.

# IMPLANT DENTISTRY

## 5.-EL DILEMA DEL IMPLANTE ADYACENTE. *THE ADJACENT IMPLANT DILEMMA.*

- Resultados clínicos conseguidos con la técnica "Platform Switching". Interfase implante-pilar.
- Evaluación de los nuevos diseños valorando las ventajas e inconvenientes de las distintas opciones.
- Regla de oro del pónico: Imprescindible para poder predecir el resultado estético final.
- Protocolo nuevo de raíz sumergida.

## 6.-ESTÉTICA APLICADA A LA IMPLANTOLOGÍA. *ESTHETIC CRITERIA APPLIED TO IMPLANTOLOGY.*

- Parámetros fundamentales para conseguir un resultado estético.
- Protocolo de carga inmediata en coronas unitarias. Casos clínicos.
- Protocolo de carga inmediata en rehabilitaciones de arcada completa. Casos clínicos.

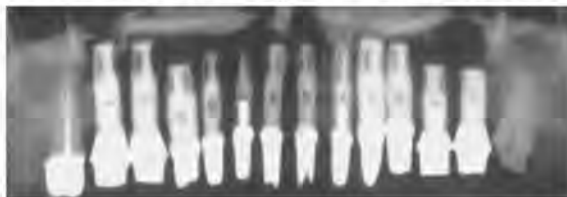

## 7.-PILARES SOBRE IMPLANTES: CRITERIOS PARA SU ELECCIÓN. *ABUTMENT CHOICES: CRITERIA FOR SUCCESS.*

- Indicaciones para la utilización de pilares de zirconio.
- Indicaciones para la utilización de pilares de titanio.
- Indicaciones para la utilización de pilares ceramo-metálicos.
- Reglas de oro para conseguir un resultado estético predecible. Casos clínicos.

## 8.-CORONAS SIN METAL SOBRE IMPLANTES. *ESTHETIC NON-METAL RESTORATIONS OVER IMPLANTS.*

- Rehabilitaciones orales sobre implantes con coronas y puentes sin metal sobre pilares de zirconio.
- Rehabilitaciones orales sobre implantes con coronas y puentes ceramo-metálicos.
- Ventajas e inconvenientes de ambos sistemas descritos.

## 9.-IMPLANTOLOGÍA DIRIGIDA CON CRITERIOS ESTÉTICOS. *ESTHETIC DRIVEN IMPLANT DENTISTRY.*

- Limitaciones biológicas de la reconstrucción ósea.
- Reconstrucción ósea ¿Qué técnica y cómo utilizarla?
- Encía artificial: La alternativa rosa predecible.
- Plan de tratamiento virtual tridimensional para implantes e injertos utilizando un simulador 3D.
- Nuevos protocolos para la utilización de restauraciones dentogingivales. Resolución de casos complejos.



TRADUCCIÓN  
SIMULTÁNEA